Fővárosi Állat- és Növénykert (FÁNK)

Szervezeti felépítés

Időállapot: **2024. március 21.**

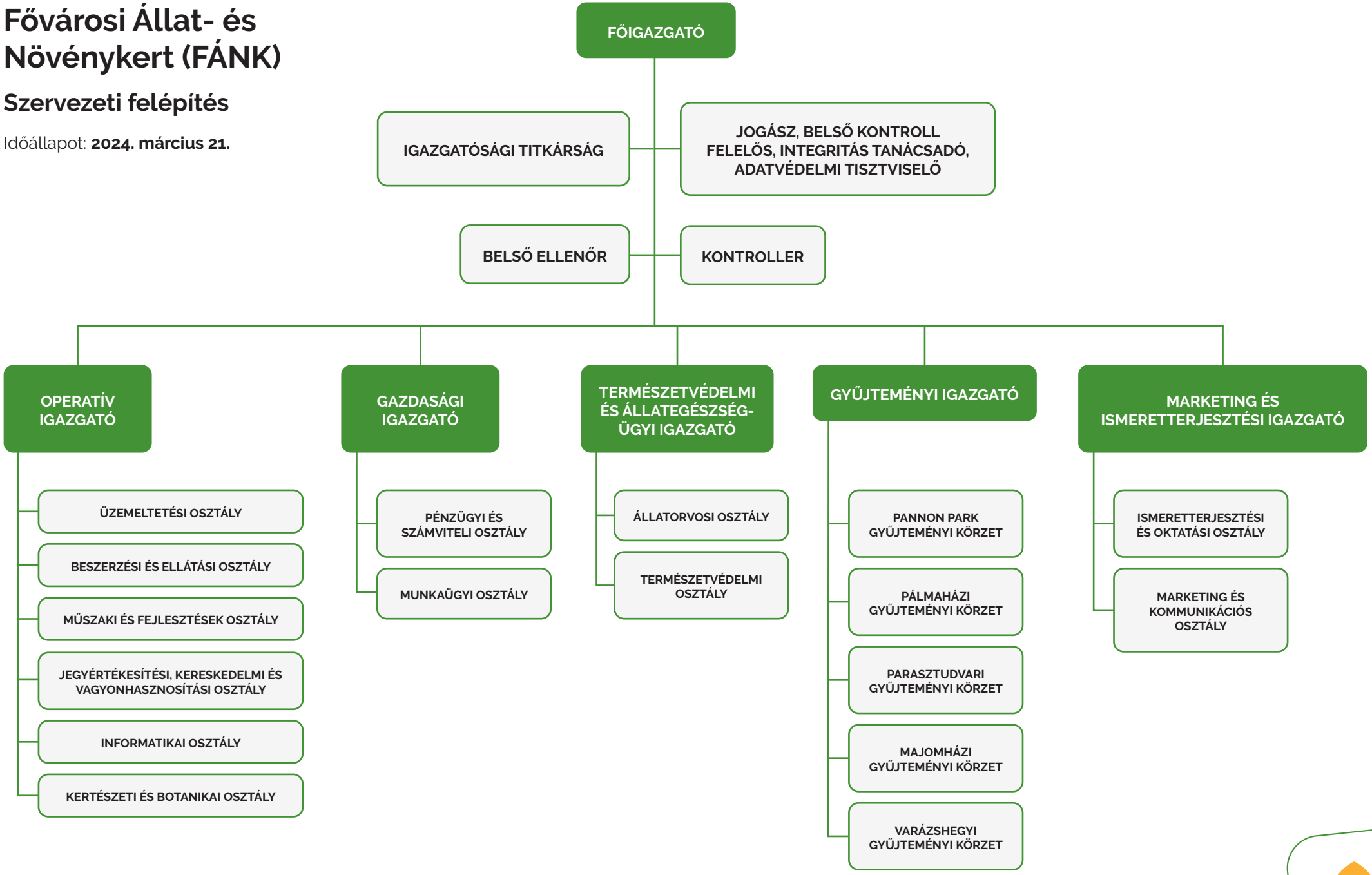

BUDAPEST ZOO